CM BARRANCO DEL CURA

DATOS BÁSICOS

Id de ficha: 657
Codigo de Ficha: 110201-657
Clasificación de Ficha: Calles, Plazas y Caminos
Denominación: Cm Barranco del Cura
Dirección: Pol 4, Parc 9007
Clasificación del Activo: Dominio Público - Uso Público
Naturaleza Fisica: Vías Rústicas
Clasificación Urbanistica: No Urbanizable (Rústico)
Destino Funcional: Circulación de vehiculos y/o personas

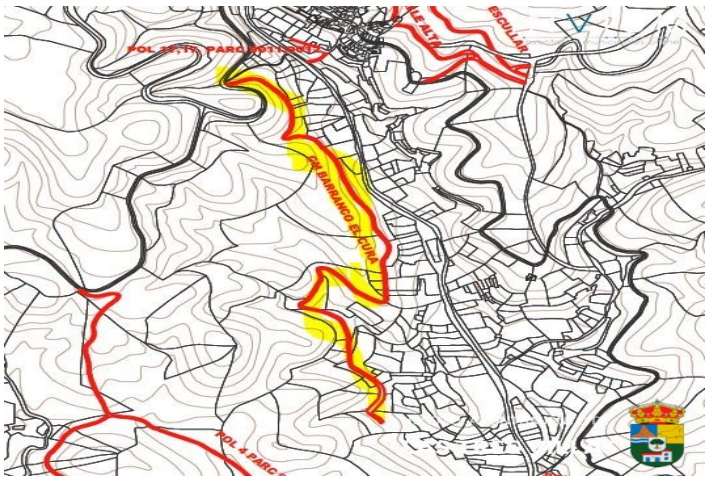

SITUACIÓN Y EMPLAZAMIENTO



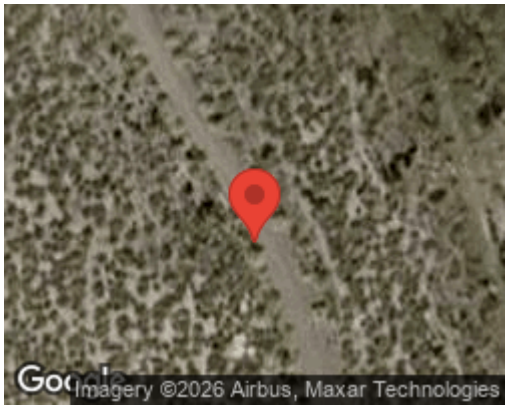

DATOS FÍSICOS

Longitud de la vía: No consta
Anchura Máxima de la via: No consta
Anchura Media de la vía: No consta
Anchura Mínima de la vía: No consta
Límite de la vía. Extremo 1: No consta
Límite de la vía. Extremo 2: No consta
Estado de Conservación: Malo
Coordenadas UTM: 37M 296599 9697683
Coordenadas Geograficas: (X: 37.1703353, Y: -2.7337335)

DATOS CATASTRALES

Referencia Catastral: 04040A004090070000TU
Poligono: 4
Parcela: 9007
Paraje: CAMINO
Observaciones: VÍA DE COMUNICACIÓN DE DOMINIO PÚBLICO

IMÁGENES

