SOLAR EDIFICIO CEMENTERIO DE DOÑA MARÍA

DATOS BÁSICOS



Id de ficha: 575
Codigo de Ficha: 100101-575
Clasificación de Ficha: Terrenos Urbanos
Denominación: Solar Edificio Cementerio de Doña María
Dirección: Polígono 13 Parcela 92 C CEMENTERIO. LAS TRES VILLAS (ALMERÍA)
Núcleo Urbano: Doña María
Edificio Asociado: Cementerio de Doña María (Ficha: 125)
Clasificación del Activo: Dominio Público - Servicio Público
Naturaleza Fisica: Solares
Clasificación Urbanistica: Urbano
Destino Funcional: Cementerio

SITUACIÓN Y EMPLAZAMIENTO



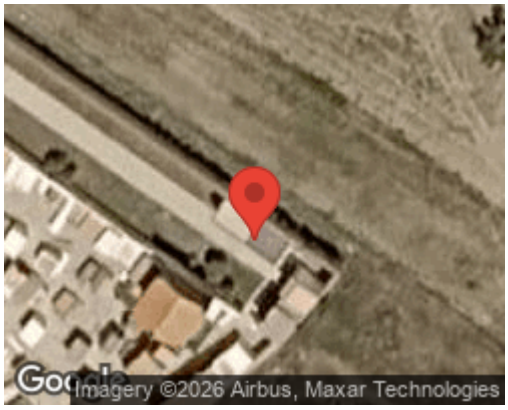

DATOS FÍSICOS

Superficie del Terreno: 12.741,85 m^2
Estado de Conservación: Bueno
Coordenadas UTM: 37M 293155 9700156
Coordenadas Geograficas: (X: 37.1393969, Y: -2.7113193)
Lindero N: No consta
Lindero S: No consta
Lindero E: No consta
Lindero O: No consta
Descripción Física: No consta

DATOS CATASTRALES

Referencia Catastral: 04040A013000920000

IMÁGENES

