CALLE DE LAS ALMAZARAS

DATOS BÁSICOS

Id de ficha: 272
Codigo de Ficha: 110201-272
Clasificación de Ficha: Calles, Plazas y Caminos
Denominación: Calle de las Almazaras
Dirección: Calle De Las Almazaras
Núcleo Urbano: Escullar
Clasificación del Activo: Dominio Público - Uso Público
Naturaleza Fisica: Vías Urbanas
Clasificación Urbanistica: Urbano
Destino Funcional: Circulación de vehiculos y/o personas



SITUACIÓN Y EMPLAZAMIENTO



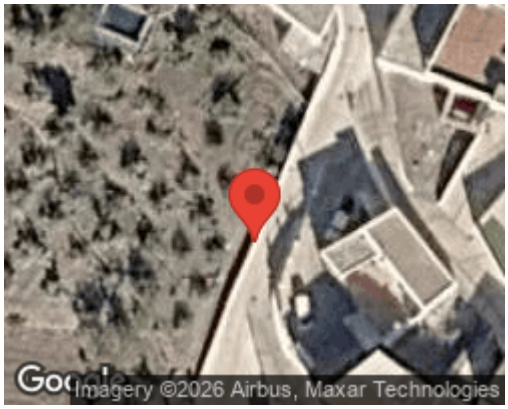

DATOS FÍSICOS

Longitud de la vía: 113,69 m
Anchura Máxima de la via: 5,71 m
Anchura Media de la vía: 4,61 m
Anchura Mínima de la vía: 3,50 m
Límite de la vía. Extremo 1: Plaza del Martillo
Límite de la vía. Extremo 2: Calle de las Almazaras
Estado de Conservación: Bueno
Coordenadas UTM: 37M 297264 9697562
Coordenadas Geograficas: (X: 37.1763091, Y: -2.7348340)