CASAS ESCUELAS EN LOS LÁZAROS 8

DATOS BÁSICOS

Id de ficha: 197
Codigo de Ficha: 110101-197
Clasificación de Ficha: Edificios
Denominación: Casas Escuelas en Los Lázaros 8
Dirección: DS LAZAROS LOS 7 04530 LAS TRES VILLAS (ALMERÍA)
Núcleo Urbano: Doña María
Clasificación del Activo: Bien Patrimonial
Naturaleza Fisica: Edificios y otras construcciones
Clasificación Urbanistica: Urbano
Destino Funcional: Vivienda de Maestros



SITUACIÓN Y EMPLAZAMIENTO



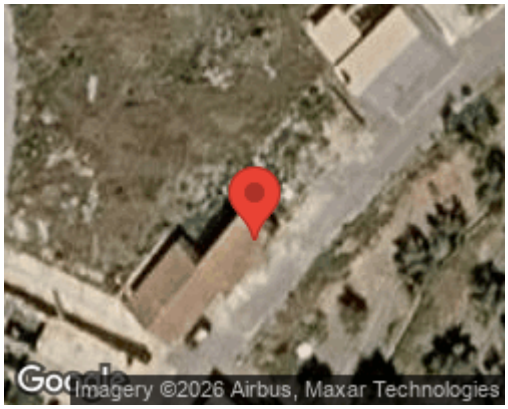

DATOS FÍSICOS

Superficie del Terreno: 43,00 m^2

Superficie Útil: 34,40 m^2

Superficie Construida: 43,00 m^2
Año de Construcción: 1965
Plantas Bajo Rasante: 0
Plantas Sobre Rasante: 1
Estado de Conservación: Bueno
Coordenadas UTM: 37M 293046 9699567
Coordenadas Geograficas: (X: 37.1384087, Y: -2.7166432)
Lindero N: POL 14 PARC 116
Lindero S: CAMINO

Epígrafe 1. Inmuebles

Lindero E: POL 14 PARC 116
Lindero O: POL 14 PARC 116
Descripción Física: Edificio una sola planta de forma rectangular.

DATOS CATASTRALES

Referencia Catastral: 002100400WG21B0001BX
Observaciones: Residencial

IMÁGENES






INVIUM
inventarios municipales online
EXCMO. AYUNTAMIENTO DE
LAS TRES VILLAS