# PISTA POLIDEPORTIVA, PISCINA Y VESTUARIOS (OCAÑA)

## DATOS BÁSICOS




**Id de ficha:** 184
**Codigo de Ficha:** 110101-184
**Clasificación de Ficha:** Edificios
**Denominación:** Pista Polideportiva, Piscina y Vestuarios (Ocaña)
**Dirección:** CL CARRETERA 04530 LAS TRES VILLAS (ALMERÍA)
**Núcleo Urbano:** Ocaña
**Clasificación del Activo:** Dominio Público - Uso Público
**Naturaleza Fisica:** Edificios y otras construcciones
**Clasificación Urbanistica:** Urbano
**Destino Funcional:** Deportivo

## SITUACIÓN Y EMPLAZAMIENTO

IMAGEN NO DISPONIBLE

IMAGEN NO DISPONIBLE

## DATOS FÍSICOS

**Superficie del Terreno:** 3.186,00 $m^2$

**Superficie Útil:** 106,40 $m^2$

**Superficie Construida:** 1.617,89 $m^2$
**Año de Construcción:** 2010
**Plantas Bajo Rasante:** 0
**Plantas Sobre Rasante:** 1
**Estado de Conservación:** Muy Bueno

**Coordenadas UTM:** 37M 292359 9698631
**Coordenadas Geograficas:** (X: 37.1322167, Y: -2.7251029)
**Lindero N:** LÍMITE NÚCLEO URBANO
**Lindero S:** CL CARRETERA
**Lindero E:** PARC 44976-01
**Lindero O:** PARC 44976-03
**Descripción Física:** Instalaciones deportivas compuestas de pista polideportiva, piscina y almacén con aseos.

## DATOS CATASTRALES

**Referencia Catastral:** 4497601WG2049N0001DQ

## IMÁGENES







INVIUM
EXCMO. AYUNTAMIENTO DE
LAS TRES VILLAS


INVIUM
EXCMO. AYUNTAMIENTO DE
LAS TRES VILLAS


INVIUM
EXCMO. AYUNTAMIENTO DE
LAS TRES VILLAS


INVIUM
EXCMO. AYUNTAMIENTO DE
LAS TRES VILLAS


INVIUM
EXCMO. AYUNTAMIENTO DE
LAS TRES VILLAS


INVIUM
EXCMO. AYUNTAMIENTO DE
LAS TRES VILLAS


INVIUM
EXCMO. AYUNTAMIENTO DE
LAS TRES VILLAS


INVIUM
EXCMO. AYUNTAMIENTO DE
LAS TRES VILLAS


INVIUM
EXCMO. AYUNTAMIENTO DE
LAS TRES VILLAS


INVIUM
EXCMO. AYUNTAMIENTO DE
LAS TRES VILLAS

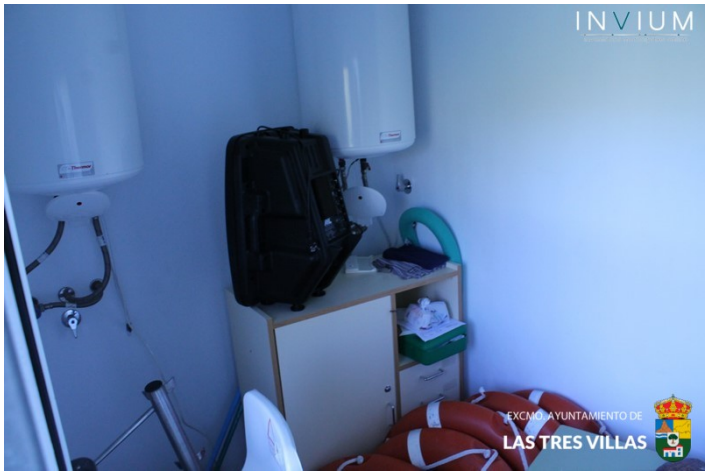
INVIUM
EXCMO. AYUNTAMIENTO DE
LAS TRES VILLAS


INVIUM
EXCMO. AYUNTAMIENTO DE
LAS TRES VILLAS