FINCAS 3482 Y 4935

DATOS BÁSICOS

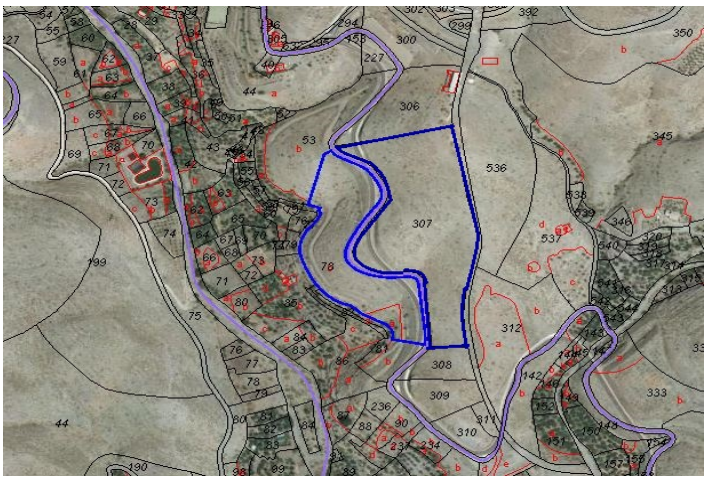

Id de ficha: 700
Codigo de Ficha: 100103-700
Clasificación de Ficha: Terrenos No Urbanizables
Denominación: Fincas 3482 y 4935
Dirección: Paraje Molino Y C BarrÃin.
Núcleo Urbano: Escullar
Edificio Asociado: Ninguno
Clasificación del Activo: Bien Comunal
Naturaleza Fisica: Fincas Rústicas y terrenos
Clasificación Urbanistica: No Urbanizable (Rústico)
Destino Funcional: Otros

SITUACIÓN Y EMPLAZAMIENTO

DATOS FÍSICOS

Superficie del Terreno: 51.450,00 m^2
Estado de Conservación: Regular
Coordenadas UTM: 37M 296845 9697952
Coordenadas Geograficas: (X: 37.1725511, Y: -2.7313042)
Lindero N: DirecciÃ³n Provincial de la Agencia de medio Ambiente en AlmerÃa
Lindero S: D. J. S. G. y Ayuntamiento de Las Tres Villas
Lindero E: Ayuntamiento de Las Tres Villas
Lindero O: Ayuntamiento de Las Tres Villas
Descripción Física: Parcela rÃºstica de geometria irregular dividida por carretera y con pendiente.

DATOS CATASTRALES

Referencia Catastral: 04040A017000780000TP
Poligono: 17
Parcela: 78
Paraje: Molino

Referencia Catastral: 04040A008003070000TA
Poligono: 8
Parcela: 307
Paraje: C Barran

IMÁGENES

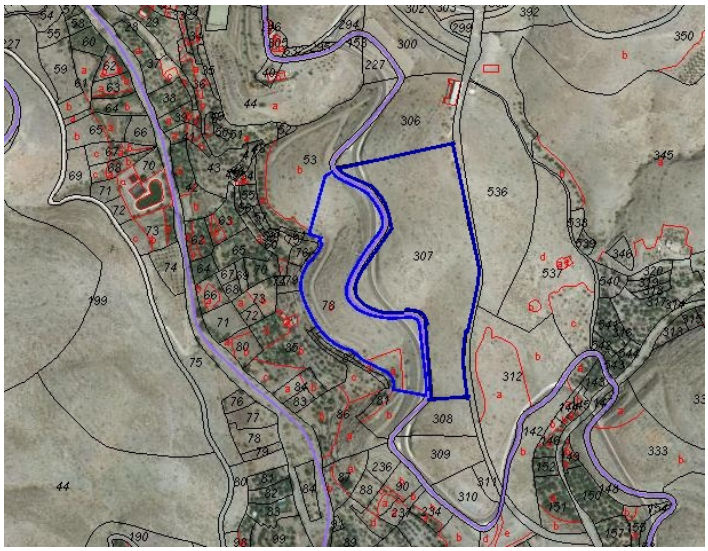

SituaciÃ³n Fincas Catastrales