TERRENO EDIFICIO DEPURADORA ESCULLAR

DATOS BÁSICOS

Id de ficha: 613
Codigo de Ficha: 100103-613
Clasificación de Ficha: Terrenos No Urbanizables
Denominación: Terreno Edificio Depuradora Escullar
Dirección: PolÃgono 4 Parcela 70 CM LUGAR. LAS TRES VILLAS (ALMERÃ□A)
Núcleo Urbano: Escullar
Edificio Asociado: Depuradora Escullar (Ficha: 201)
Clasificación del Activo: Dominio Público - Servicio Público
Naturaleza Fisica: Fincas Rústicas y terrenos
Clasificación Urbanistica: No Urbanizable (Rústico)
Destino Funcional: Otros

SITUACIÓN Y EMPLAZAMIENTO

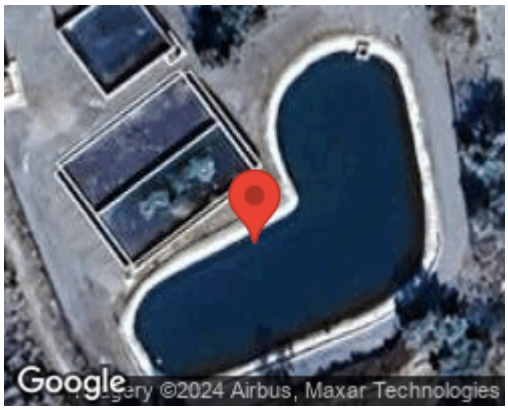

DATOS FÍSICOS

Superficie del Terreno: 3.032,51 m^2
Estado de Conservación: Bueno
Coordenadas UTM: 37M 296939 9697561
Coordenadas Geograficas: (X: 37.1733855, Y: -2.7348340)
Lindero N: No consta
Lindero S: No consta
Lindero E: No consta
Lindero O: No consta

Descripción Física: No consta

DATOS CATASTRALES

Referencia Catastral: 000900100WG21C
Poligono: 9
Parcela: 1
Paraje: CM LUGAR
Observaciones: OTROS

IMÁGENES