DEPURADORA ESCULLAR

DATOS BÁSICOS

Id de ficha: 201
Codigo de Ficha: 110205-201
Clasificación de Ficha: Obras Civiles de Servicio Público
Denominación: Depuradora Escullar
Dirección: PolÃgono 4 Parcela 70 CM LUGAR. LAS TRES VILLAS (ALMERÃ□A)
Núcleo Urbano: Escullar
Clasificación del Activo: Dominio Público - Servicio Público
Naturaleza Fisica: Edificios y otras construcciones
Clasificación Urbanistica: No Urbanizable (Rústico)
Destino Funcional: Otros

SITUACIÓN Y EMPLAZAMIENTO

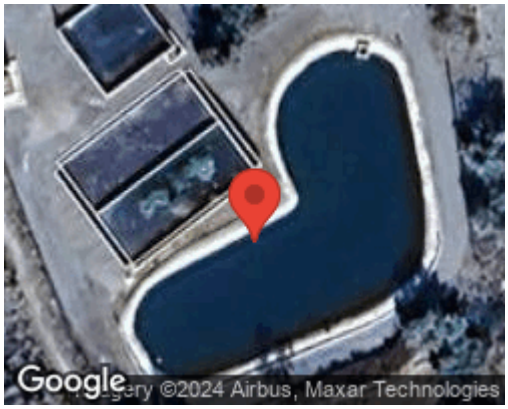

DATOS FÍSICOS

Superficie del Terreno: 3.032,51 m^2

Superficie Útil: 5,00 m^2

Superficie Construida: 1.013,00 m^2
Año de Construcción: 2006
Plantas Bajo Rasante: 0
Plantas Sobre Rasante: 1
Estado de Conservación: Bueno
Coordenadas UTM: 37M 296939 9697561
Coordenadas Geograficas: (X: 37.1733855, Y: -2.7348340)
Lindero N: POL 4 PARC 68

Lindero S: PARC 00900100WG21C
Lindero E: CAMINO. POL 1 PARC 9011
Lindero O: PARC 000900100WG21C
Descripción Física: Depuradora de agua compuesta por varios depÃ³sitos de agua.

DATOS CATASTRALES

Referencia Catastral: 000900100WG21C
Observaciones: OTROS

IMÁGENES