JUZGADO DE PAZ, GUADALINFO, PELUQUERÃA

DATOS BÁSICOS

Id de ficha: 155
Codigo de Ficha: 110101-155
Clasificación de Ficha: Edificios
Denominación: Juzgado de Paz, Guadalinfo, PeluquerÃa
Dirección: CL CERRILLO 5 04530 LAS TRES VILLAS (ALMERÃ□A)
Núcleo Urbano: Doña María
Clasificación del Activo: Dominio Público - Servicio Público
Naturaleza Fisica: Edificios y otras construcciones
Clasificación Urbanistica: Urbano
Destino Funcional: Usos Multiples

SITUACIÓN Y EMPLAZAMIENTO

DATOS FÍSICOS

Superficie del Terreno: 86,00 m^2

Superficie Útil: 61,33 m^2

Superficie Construida: 79,69 m^2
Año de Construcción: 1965
Plantas Bajo Rasante: 0
Plantas Sobre Rasante: 1
Estado de Conservación: Bueno
Coordenadas UTM: 37M 292624 9700000
Coordenadas Geograficas: (X: 37.1346219, Y: -2.7127191)
Lindero N: CL CERRILLO

Lindero S: PAR CATASTRAL 56001-12/10
Lindero E: CL CERRILLO
Lindero O: CL CERRILLO
Descripción Física: EdificaciÃ³n de planta rectangular, con cubierta plana, para uso de juzgado de paz, guadalinfo y peluquerÃa.

DATOS CATASTRALES

Referencia Catastral: 5600111WG2150S0001WE

IMÁGENES

EXCMO. AYUNTAMIENTO DE
LAS TRES VILLAS

INVIUM
guadalinfo.es
UNIÓN EUROPEA
FEDER
JUNTA DE ANDALUCIA
DIPUTACIÓN
DE ALMERÍA
EXCMO. AYUNTAMIENTO DE
LAS TRES VILLAS

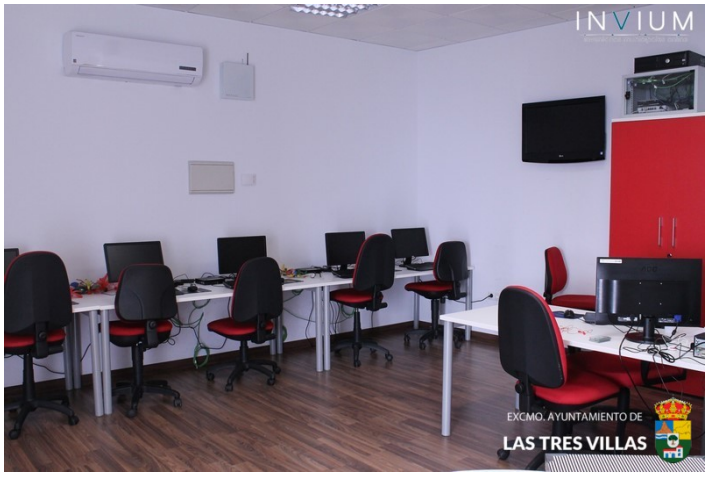
INVIUM
EXCMO. AYUNTAMIENTO DE
LAS TRES VILLAS

INVIUM
EXCMO. AYUNTAMIENTO DE
LAS TRES VILLAS

INVIUM
EXCMO. AYUNTAMIENTO DE
LAS TRES VILLAS

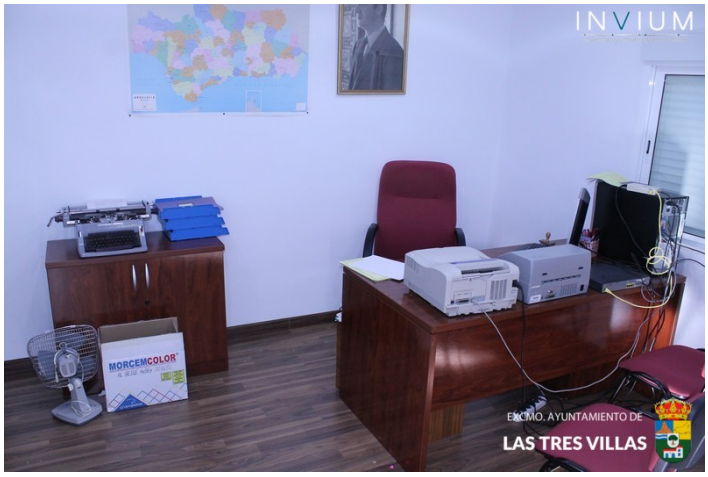
INVIUM
MORCEMCOLOR
EXCMO. AYUNTAMIENTO DE
LAS TRES VILLAS

INVIUM
EXCMO. AYUNTAMIENTO DE
LAS TRES VILLAS

INVIUM
EXCMO. AYUNTAMIENTO DE
LAS TRES VILLAS

INVIUM
EXCMO. AYUNTAMIENTO DE
LAS TRES VILLAS